

MAIRENA DEL ALCOR

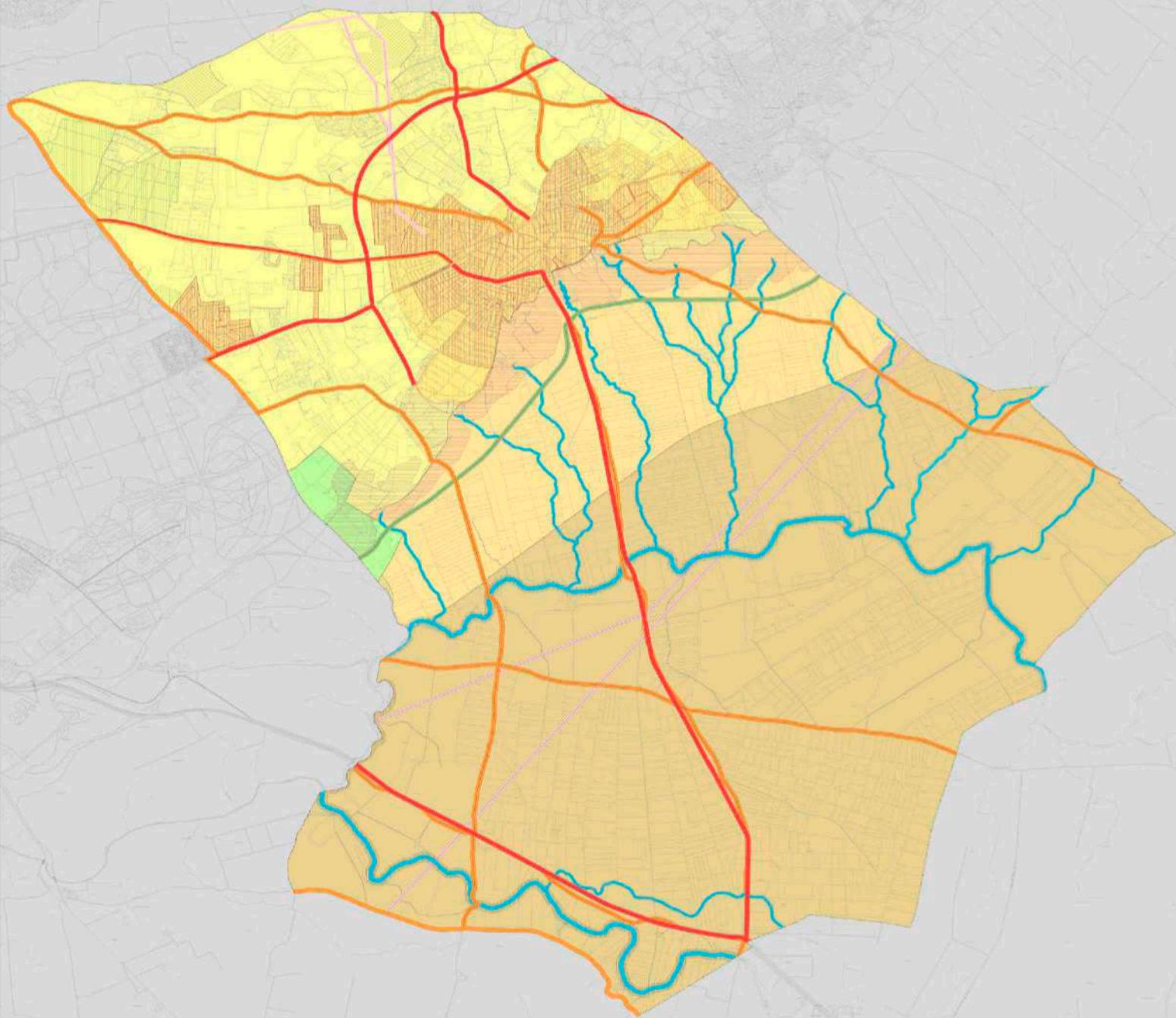

4. INVENTARIO YACIMIENTOS ARQUEOLÓGICOS MAIRENA DEL ALCOR



PLAN GENERAL DE ORDENACIÓN URBANÍSTICA
Adaptación a la L.O.U.A. de las NN.SS.
DOCUMENTACIÓN COMPLEMENTARIA



- Secret
- Rey

Fecha: 21 de marzo de 2006

N. ref.: SBBCC/isf

S. ref.:

Asunto: Relación de Yacimientos Arqueológicos del Término Municipal

**SR. ALCALDE PRESIDENTE DEL
AYUNTAMIENTO DE MAIRENA DEL ALCOR**

Plaza de Antonio Mairena, 1

41510 Mairena del Alcor

SEVILLA	JUNTA DE ANDALUCÍA	
	Consejería de Cultura	
	200670200001200	24/03/2006
	Registro General Delegación Provincial	
	Sevilla	

Adjunto relación de yacimientos arqueológicos del Término Municipal, con su correspondiente listado de coordenadas UTM, según los resultados de la prospección arqueológica del municipio llevada a cabo por esta Delegación durante los años 2004 y 2005.

Uno de los fines de este trabajo es el de sido dotar al nuevo Plan General de Ordenación Urbanística de Mairena del Alcor de la información suficiente para proteger su Patrimonio Arqueológico, por lo que el documento debería recoger estas delimitaciones y acompañarlas de una normativa específica para su más correcta preservación.

Con la misma finalidad se adjunta relación de inmuebles protegidos, aunque la delimitación de la *Zona Arqueológica Bien de Interés Cultural de El Gandul* está siendo sometida a revisión por esta Delegación Provincial y de ella remitiremos toda la información cuando quede definitivamente establecido el nuevo ámbito de protección.

LA JEFA DEL SERVICIO DE BIENES CULTURALES



Edo. María Antonia Teva Sarrión

REVISIÓN Y ACTUALIZACIÓN DEL INVENTARIO DE YACIMIENTOS ARQUEOLÓGICOS DEL TÉRMINO MUNICIPAL DE MAIRENA DEL ALCOR, SEVILLA.

HOJA 98513

YACIMIENTOS CATALOGADOS EN *ARQUEOS*.

Hacienda de San Agustín

(41/058/0049)¹

El Caserón (41/058/0062)

Vértice	UTM X	UTM Y
1-	254587	4142619
2-	254616	4142493
3-	254653	4142385
4-	254578	4142341
5-	254500	4142362
6-	254432	4142457
7-	254469	4142546
8-	254526	4142614

HOJA 98523

YACIMIENTOS CATALOGADOS EN *ARQUEOS*.

Molino del Francés (41/058/0040)

Vértice	UTM X	UTM Y
1-	245805	4141373

Túmulos de Santa Lucía (41/058/0003)

Vértice	UTM X	UTM Y
1-	259088	4140375
2-	259171	4140342
3-	259215	4140262
4-	259205	4140204
5-	259166	4140172
6-	259104	4140151
7-	259040	4140162
8-	258996	4140222
9-	258958	4140299
10-	259011	4140342

¹ Pendiente de revisión, por negativa de los propietarios del terreno donde se encuentra.

HOJA 98524

YACIMIENTOS CATALOGADOS EN *ARQUEOS*.

Chorrillo (41/058/0004)

Vértice	UTM X	UTM Y
1-	256358	4137861
2-	256498	4137762
3-	256607	4137717
4-	256652	4137651
5-	256549	4137499
6-	256362	4137436
7-	256263	4137523
8-	256182	4137645
9-	256271	4137760

La Peñuela (41/058/0005)

Vértice	UTM X	UTM Y
1-	257570	4139578
2-	257667	4139474
3-	257703	4139406
4-	257706	4139311
5-	257579	4139274
6-	257470	4139267
7-	257418	4139339
8-	257400	4139441
9-	257438	4139542

Santa Lucía (41/058/0006)

Vértice	UTM X	UTM Y
1-	258944	4139783
2-	258985	4139684
3-	259000	4139567
4-	258981	4139510
5-	258883	4139468
6-	258827	4139507
7-	258808	4139558
8-	258830	4139654
9-	258842	4139763

La Ventosilla (41/058/0007)

Vértice	UTM X	UTM Y
1-	256322	4138920
2-	256409	4138907
3-	256469	4138814

REVISIÓN Y ACTUALIZACIÓN DEL INVENTARIO DE YACIMIENTOS ARQUEOLÓGICOS DEL TÉRMINO MUNICIPAL DE MAIRENA DEL ALCOR, SEVILLA.

4-	256393	4138698
5-	256289	4138745

Cañada del Carrascal (41/058/0008)

Vértice	UTM X	UTM Y
1-	255744	4138621
2-	255753	4138603
3-	255710	4138573
4-	255702	4138588

Castillo de Luna (41/058/0009)

Vértice	UTM X	UTM Y
1-	256989	4139966
2-	257033	4139961
3-	257075	4139966
4-	257090	4139922
5-	257125	4139948
6-	257232	4139894
7-	257160	4139828
8-	257082	4139789
9-	257035	4139786
10-	257007	4139812
11-	256931	4139883
12-	256975	4139931

Molinos de Mairena (41/058/0010)

- La Latera

Vértice	UTM X	UTM Y
1-	256936	4139826
2-	256978	4139758
3-	256940	4139744
4-	256928	4139758
5-	256948	4139768
6-	256917	4139816

- La Tranca

Vértice	UTM X	UTM Y
1-	256967	4139716
2-	257004	4139671
3-	257063	4139641
4-	257000	4139575
5-	256972	4139607
6-	256946	4139644
7-	256924	4139704

- Los Arcos

Vértice	UTM X	UTM Y
1-	257129	4139416
2-	257146	4139406
3-	257101	4139315
4-	257078	4139327

Canteras de Bencarrón (41/058/0012)

Vértice	UTM X	UTM Y
1-	255053	4137840
2-	255105	4137770
3-	254973	4137678
4-	254860	4137613
5-	254796	4137605
6-	254746	4137547
7-	254687	4137624
8-	254760	4137690
9-	254782	4137759
10-	254859	4137716
11-	254969	4137793
12-	255014	4137823

Puerto de Bencarrón II (41/058/0016)

Vértice	UTM X	UTM Y
1-	255294	4137060
2-	255401	4137024
3-	255437	4136958
4-	255312	4136886
5-	255210	4136881
6-	255153	4136920
7-	255153	4136969
8-	255208	4137027

Puerto de Camorra (41/058/0017) + Punto Kilométrico 24 (41/08/0029)

Vértice	UTM X	UTM Y
1-	255667	4137543
2-	255801	4137514
3-	255886	4137384
4-	255769	4137279
5-	255662	4137196
6-	255565	4137234
7-	255558	4137348
8-	255591	4137450

REVISIÓN Y ACTUALIZACIÓN DEL INVENTARIO DE YACIMIENTOS ARQUEOLÓGICOS DEL TÉRMINO MUNICIPAL DE MAIRENA DEL ALCOR, SEVILLA.

Molino del Campo (41/058/0018)

Vértice	UTM X	UTM Y
1-	257242	4138795
2-	257257	4138770
3-	257217	4138759
4-	257213	4138789

Puerto del Chorrillo (41/058/0019)

Vértice	UTM X	UTM Y
1-	256028	4138400
2-	256123	4138380
3-	256197	4138330
4-	256159	4138246
5-	256064	4138198
6-	255967	4138260
7-	255928	4138338

Camino del Chorrillo I (41/058/0020)

Vértice	UTM X	UTM Y
1-	256481	4136904
2-	256504	4136796
3-	256472	4136766
4-	256416	4136749
5-	256406	4136836
6-	256443	4136887

Camino del Chorrillo II (41/058/0021)

Vértice	UTM X	UTM Y
1-	256525	4137138
2-	256572	4137085
3-	256556	4137017
4-	256486	4137004
5-	256450	4137060
6-	256453	4137124

La Vieja II (41/058/0022)

Vértice	UTM X	UTM Y
1-	258863	4136218
2-	259024	4136165
3-	259139	4136073
4-	259100	4135890
5-	258927	4135837
6-	258807	4135937
7-	258745	4136070

Rancho de Rosalva (41/058/0023)

Vértice	UTM X	UTM Y
1-	260249	4136586
2-	260404	4136537
3-	260450	4136409
4-	260315	4136335
5-	260182	4136357
6-	260085	4136455
7-	260137	4136527

Alto del Cebrón (41/058/0024)

Vértice	UTM X	UTM Y
1-	257296	4139652
2-	257351	4139646
3-	257390	4139579
4-	257387	4139536
5-	257324	4139502
6-	257271	4139570
7-	257256	4139620

Colegio Público (41/058/0025)

Vértice	UTM X	UTM Y
1-	257226	4139830
2-	257273	4139799
3-	257301	4139741
4-	257296	4139694
5-	257270	4139682
6-	257202	4139732
7-	257186	4139791

La Tejadilla (41/058/0027)

Vértice	UTM X	UTM Y
1-	257938	4136402
2-	258012	4136394
3-	258076	4136303
4-	258052	4136263
5-	257984	4136217
6-	257889	4136227
7-	257878	4136285
8-	257898	4136354

La Camorra (41/058/0030)

Vértice	UTM X	UTM Y
1-	255820	4137943

REVISIÓN Y ACTUALIZACIÓN DEL INVENTARIO DE YACIMIENTOS ARQUEOLÓGICOS DEL TÉRMINO MUNICIPAL DE MAIRENA DEL ALCOR, SEVILLA.

2-	255897	4137938
3-	255937	4137871
4-	255934	4137802
5-	255857	4137708
6-	255777	4137721
7-	255663	4137698
8-	255632	4137754
9-	255676	4137843

El Pago de Bencarrón (41/058/0031)

Vértice	UTM X	UTM Y
1-	255491	4137476
2-	255537	4137437
3-	255508	4137398
4-	255467	4137421

Chorrillo Norte (41/058/0032)

Vértice	UTM X	UTM Y
1-	256567	4138627
2-	256593	4138586
3-	256602	4138533
4-	256561	4138497
5-	256510	4138488
6-	256468	4138537
7-	256516	4138588

La Vega (41/058/0033)

Vértice	UTM X	UTM Y
1-	258643	4138051
2-	258651	4138037
3-	258642	4137984
4-	258622	4137987
5-	258599	4138023
6-	258612	4138052

Vereda de las Albinas (41/058/0044)

Vértice	UTM X	UTM Y
1-	256948	4139106
2-	256982	4139045
3-	256978	4138994
4-	256896	4138976
5-	256889	4139064

Chorrillo Sur (41/058/0045)

Vértice	UTM X	UTM Y
1-	256470	4137217
2-	256523	4137197
3-	256521	4137147
4-	256435	4137124
5-	256402	4137165
6-	256410	4137210

YACIMIENTOS INÉDITOS.

Huerta los Leones

Vértice	UTM X	UTM Y
1-	256352	4139054
2-	256412	4139041
3-	256467	4139011
4-	256417	4138927
5-	256334	4138952

La Camorra Sur

Vértice	UTM X	UTM Y
1-	255999	4137859
2-	256057	4137822
3-	256027	4137739
4-	256034	4137683
5-	255981	4137602
6-	255923	4137613
7-	255904	4137651
8-	255961	4137738

Fuente de la Cañada

Vértice	UTM X	UTM Y
1-	256511	4138359
2-	256548	4138293
3-	256454	4138293
4-	256451	4138327

La Trinidad I

Vértice	UTM X	UTM Y
1-	256570	4137479
2-	256607	4137466
3-	256612	4137412
4-	256560	4137418
5-	256530	4137452

REVISIÓN Y ACTUALIZACIÓN DEL INVENTARIO DE YACIMIENTOS ARQUEOLÓGICOS DEL TÉRMINO MUNICIPAL DE MAIRENA DEL ALCOR, SEVILLA.

La Trinidad II

Vértice	UTM X	UTM Y
1-	256498	4137384
2-	256554	4137382
3-	256562	4137336
4-	256500	4137287
5-	256477	4137339

La Trinidad III

Vértice	UTM X	UTM Y
1-	256697	4137392
2-	256734	4137343
3-	256699	4137309
4-	256649	4137318
5-	256655	4137378

La Trinidad IV

Vértice	UTM X	UTM Y
1-	256749	4137476
2-	256752	4137418
3-	256703	4137412
4-	256693	4137468

La Trinidad V

Vértice	UTM X	UTM Y
1-	256648	4137231
2-	256655	4137190
3-	256602	4137179
4-	256581	4137214

Camino del Chorrillo III

Vértice	UTM X	UTM Y
1-	256645	4137122
2-	256684	4137118
3-	256699	4137063
4-	256636	4137047
5-	256622	4137098

Haza del Trozo

Vértice	UTM X	UTM Y
1-	257997	4138931
2-	258053	4138912
3-	258100	4138887
4-	258062	4138843
5-	257997	4138849
6-	257966	4138894

Trance del Escribano

Vértice	UTM X	UTM Y
1-	258464	4138119
2-	258486	4138097
3-	258486	4138063
4-	258426	4138059
5-	258409	4138109

El Canalizo

Vértice	UTM X	UTM Y
1-	259038	4140095
2-	259031	4140062
3-	258951	4140048
4-	258943	4140093

Ermita de Santa Lucía

Vértice	UTM X	UTM Y
1-	258918	4139987
2-	259027	4139964
3-	259002	4139899
4-	258967	4139793
5-	258848	4139860
6-	258821	4139953

Acueducto de Santa Lucía

Vértice	UTM X	UTM Y
1-	258714	4140213
2-	258822	4140164
3-	258907	4140114
4-	258934	4140047
5-	258939	4140001
6-	258907	4140003
7-	258907	4140041
8-	258880	4140100
9-	258791	4140141
10-	258702	4140182

El Merino

Vértice	UTM X	UTM Y
1-	259436	4136486
2-	259474	4136372
3-	259485	4136245
4-	259365	4136211
5-	259269	4136214
6-	259175	4136237
7-	259127	4136290

REVISIÓN Y ACTUALIZACIÓN DEL INVENTARIO DE YACIMIENTOS ARQUEOLÓGICOS DEL TÉRMINO MUNICIPAL DE MAIRENA DEL ALCOR, SEVILLA.

8-	259188	4136422
9-	259326	4136482

Arroyo de Alconchel

Vértice	UTM X	UTM Y
1-	257396	4139869
2-	257458	4139777
3-	257423	4139736
4-	257371	4139750
5-	257368	4139800
6-	257350	4139842

La Vieja Norte I

Vértice	UTM X	UTM Y
1-	258593	4135811
2-	258652	4135814
3-	258694	4135761
4-	258703	4135693
5-	258644	4135689
6-	258587	4135720
7-	258562	4135774

La Vieja Norte II

Vértice	UTM X	UTM Y
1-	258442	4135794
2-	258487	4135797
3-	258541	4135786
4-	258542	4135694
5-	258483	4135646
6-	258412	4135638
7-	258410	4135732

Arroyo Salado

Vértice	UTM X	UTM Y
1-	258258	4135832
2-	258304	4135739
3-	258265	4135664
4-	258128	4135642
5-	258110	4135733
6-	258128	4135810

HOJA 98534

YACIMIENTOS CATALOGADOS EN ARQUEOS.

Cerros Blancos II (41/058/0047)

Vértice	UTM X	UTM Y
1-	262558	4137416
2-	262717	4137337
3-	262800	4137268
4-	262789	4137182
5-	262835	4137149
6-	262687	4137174
7-	262504	4137359

YACIMIENTOS INÉDITOS.

Arroyo de Choba Este

Vértice	UTM X	UTM Y
1-	262308	4137491
2-	262390	4137414
3-	262306	4137332
4-	262221	4137228
5-	262195	4137458

HOJA 100311-100321

YACIMIENTOS CATALOGADOS EN ARQUEOS.

Guadaira nº 7 (41/058/0037)

Vértice	UTM X	UTM Y
1-	254568	4133587
2-	254654	4133578
3-	254721	4133496
4-	254680	4133398
5-	254557	4133346
6-	254490	4133412
7-	254477	4133507

HOJA 100321

YACIMIENTOS CATALOGADOS EN ARQUEOS.

Las Lomas (41/058/0035)

Vértice	UTM X	UTM Y
1-	256547	4133012
2-	256605	4132998

REVISIÓN Y ACTUALIZACIÓN DEL INVENTARIO DE YACIMIENTOS ARQUEOLÓGICOS DEL TÉRMINO MUNICIPAL DE MAIRENA DEL ALCOR, SEVILLA.

3-	256611	4132926
4-	256593	4132861
5-	256511	4132780
6-	256444	4132804
7-	256448	4132921
8-	256470	4132995

Rancho de Jiménez (41/058/0036)

Vértice	UTM X	UTM Y
1-	259001	4133053
2-	259062	4133044
3-	259098	4132986
4-	259068	4132928
5-	259006	4132917
6-	258950	4132932
7-	258931	4132984
8-	258947	4133049

Guadaira nº 5 (41/058/0038)

Vértice	UTM X	UTM Y
1-	254781	4134052
2-	254846	4134048
3-	254847	4133959
4-	254796	4133873
5-	254731	4133832
6-	254683	4133825
7-	254646	4133878
8-	254664	4133935
9-	254741	4133961
10-	254776	4134004

Guadaira nº 8 (41/058/0041)²

Vértice	UTM X	UTM Y
1-	255500	4133000

Guadaira nº 11 (41/058/0042)

Vértice	UTM X	UTM Y
1-	257501	4131936
2-	257538	4131867
3-	257550	4131810
4-	257528	4131751
5-	257495	4131729
6-	257455	4131777
7-	257432	4131826

8-	257412	4131882
9-	257451	4131903

Puente del Salado³

Vértice	UTM X	UTM Y
1-	254862	4134292
2-	254882	4134261
3-	254866	4134245
4-	254837	4134269

YACIMIENTOS INÉDITOS.

Cañada de Morón XII

Vértice	UTM X	UTM Y
1-	256741	4132559
2-	256825	4132553
3-	256935	4132436
4-	256938	4132262
5-	256908	4132132
6-	256866	4132033
7-	256733	4132004
8-	256686	4132090
9-	256614	4132222
10-	256633	4132361
11-	256670	4132527

Cañada de Morón IV

Vértice	UTM X	UTM Y
1-	257059	4132388
2-	257115	4132277
3-	257140	4132197
4-	257030	4132199
5-	256989	4132234
6-	256951	4132315
7-	256980	4132362

Molino de San Pedro

Vértice	UTM X	UTM Y
1-	254791	4133846
2-	254876	4133834
3-	254830	4133752
4-	254828	4133704
5-	254765	4133736

² Pendiente de revisión hasta la retirada del trigo.

³ Entre los Términos de Mairena del Alcor y Alcalá de Guadaíra.

REVISIÓN Y ACTUALIZACIÓN DEL INVENTARIO DE YACIMIENTOS ARQUEOLÓGICOS DEL
TÉRMINO MUNICIPAL DE MAIRENA DEL ALCOR, SEVILLA.

San Pedro Norte

Vértice	UTM X	UTM Y
1-	254787	4133146
2-	254809	4133630
3-	254798	4133619
4-	254810	4133570
5-	254786	4133536
6-	254777	4133544
7-	254796	4133568
8-	254786	4133609
9-	254773	4133622

Juan Guarín

Vértice	UTM X	UTM Y
1-	255318	4134687
2-	255393	4134676
3-	255440	4134622
4-	255431	4134498
5-	255368	4134375
6-	255301	4134271
7-	255302	4134164
8-	255183	4134107
9-	255028	4134116
10-	254900	4134235
11-	255073	4134366
12-	255141	4134453
13-	255147	4134564
14-	255194	4134561

Guarín Viejo I

Vértice	UTM X	UTM Y
1-	255783	4133316
2-	255752	4133253
3-	255716	4133268
4-	255721	4133311

Guarín Viejo II

Vértice	UTM X	UTM Y
1-	255814	4133248
2-	255874	4133217
3-	255873	4133160
4-	255818	4133146
5-	255760	4133163
6-	255773	4133203

Guarín Viejo III

Vértice	UTM X	UTM Y
1-	255959	4133326
2-	256003	4133302
3-	255996	4133259
4-	255941	4133243
5-	255921	4133290

Guarín Viejo IV

Vértice	UTM X	UTM Y
1-	255597	4133528
2-	255687	4133478
3-	255647	4133427
4-	255560	4133455

Vereda de Mairena

Vértice	UTM X	UTM Y
1-	256507	4132686
2-	256515	4132590
3-	256523	4132495
4-	256477	4132410
5-	256372	4132401
6-	256183	4132390
7-	256198	4132505
8-	256206	4132552
9-	256284	4132552
10-	256351	4132608
11-	256414	4132636

Las Lomas Norte

Vértice	UTM X	UTM Y
1-	256561	4133133
2-	256595	4133116
3-	256586	4133172
4-	256553	4133083

Vereda de Benagila

Vértice	UTM X	UTM Y
1-	257422	4132160
2-	257422	4132120
3-	257399	4132053
4-	257298	4132047
5-	257298	4132103
6-	257343	4132158

REVISIÓN Y ACTUALIZACIÓN DEL INVENTARIO DE YACIMIENTOS ARQUEOLÓGICOS DEL TÉRMINO MUNICIPAL DE MAIRENA DEL ALCOR, SEVILLA.

Pedro Chueca I

Vértice	UTM X	UTM Y
1-	258477	4135606
2-	258525	4135563
3-	258444	4135505
4-	258407	4135565

Pedro Chueca II

Vértice	UTM X	UTM Y
1-	258519	4135518
2-	258579	4135662
3-	258542	4135439
4-	258480	4135428
5-	258461	4135476

Cortijo de Giraldo

Vértice	UTM X	UTM Y
1-	259193	4132924
2-	259204	4132867
3-	259190	4132820
4-	259131	4132833
5-	259108	4132847
6-	259111	4132902
7-	259160	4132924

Las Albinas I⁴

Vértice	UTM X	UTM Y
1-	259465	4132679
2-	259534	4132625
3-	259561	4132526
4-	259556	4132418
5-	259429	4132384
6-	259352	4132481
7-	259330	4132574
8-	259362	4132681

Las Albinas II

Vértice	UTM X	UTM Y
1-	259609	4132705
2-	259717	4132703
3-	259721	4132629
4-	259612	4132568
5-	259573	4132591

⁴ Entre los Términos de Mairena del Alcor y Carmona.

6- 259565 4132668

ZONA ARQUEOLÓGICA BIEN DE INTERÉS CULTURAL DE EL GANDUL

HOJA 98514

Túmulos de Bencarrón

Vértice	UTM X	UTM Y
1-	254254	4137310
2-	254497	4137257
3-	254434	4137175
4-	254388	4137152
5-	254310	4137143
6-	254228	4137131
7-	254181	4137211
8-	254176	4137266

Dolmen del Término/Cañada Honda G

Vértice	UTM X	UTM Y
1-	254539	4136961
2-	254559	4136943
3-	254533	4136923
4-	254515	4136933
5-	254501	4136949

Canteras de Bencarrón Sur

Vértice	UTM X	UTM Y
1-	254652	4137510
2-	254652	4137433
3-	254583	4137343
4-	254502	4137390
5-	254514	4137437
6-	254566	4137512

Venta La Rosa

Vértice	UTM X	UTM Y
1-	254590	4137025
2-	254620	4136990
3-	254574	4136930
4-	254537	4137983
5-	254564	4137021

REVISIÓN Y ACTUALIZACIÓN DEL INVENTARIO DE YACIMIENTOS ARQUEOLÓGICOS DEL TÉRMINO MUNICIPAL DE MAIRENA DEL ALCOR, SEVILLA.

ZONA ARQUEOLÓGICA BIEN DE INTERÉS CULTURAL DE EL GANDUL

HOJA 98524

Cortijo de Bencarrón (41/058/011)

Vértice	UTM X	UTM Y
1-	4137840	4136673
2-	4137770	4136597
3-	4137678	4136518
4-	4137613	4136434
5-	4137605	4136403
6-	4137547	4136412
7-	4137624	4136468
8-	4137690	4136529
9-	4137759	4136613

Pago del Bencarrón (41/058/0014)

Vértice	UTM X	UTM Y
1-	254850	4136868
2-	254912	4136796
3-	254951	4136712
4-	254926	4136633
5-	254873	4136563
6-	254749	4136653
7-	254778	4136772

Necrópolis de Cañada Honda⁵

Vértice	UTM X	UTM Y
1-	254738	4136883
2-	254790	4136864
3-	254725	4136732
4-	254621	4136652
5-	254538	4136711
6-	254483	4136806
7-	254597	4136884

Puerto de Bencarrón I

Vértice	UTM X	UTM Y
1-	255101	4136961
2-	255132	4136916
3-	255186	4136859

4-	255127	4136792
5-	255065	4136809
6-	254965	4136796
7-	254954	4136938
8-	255024	4136950

Arroyo de Bencarrón

Vértice	UTM X	UTM Y
1-	255227	4136825
2-	255364	4136789
3-	255384	4136713
4-	255408	4136618
5-	255490	4136505
6-	255525	4136405
7-	255414	4136439
8-	255303	4136484
9-	255272	4136559
10-	255285	4136633
11-	255235	4136725

⁵ En los Términos de Mairena del Alcor y Alcalá de Guadaíra.