

# MAIRENA DEL ALCOR

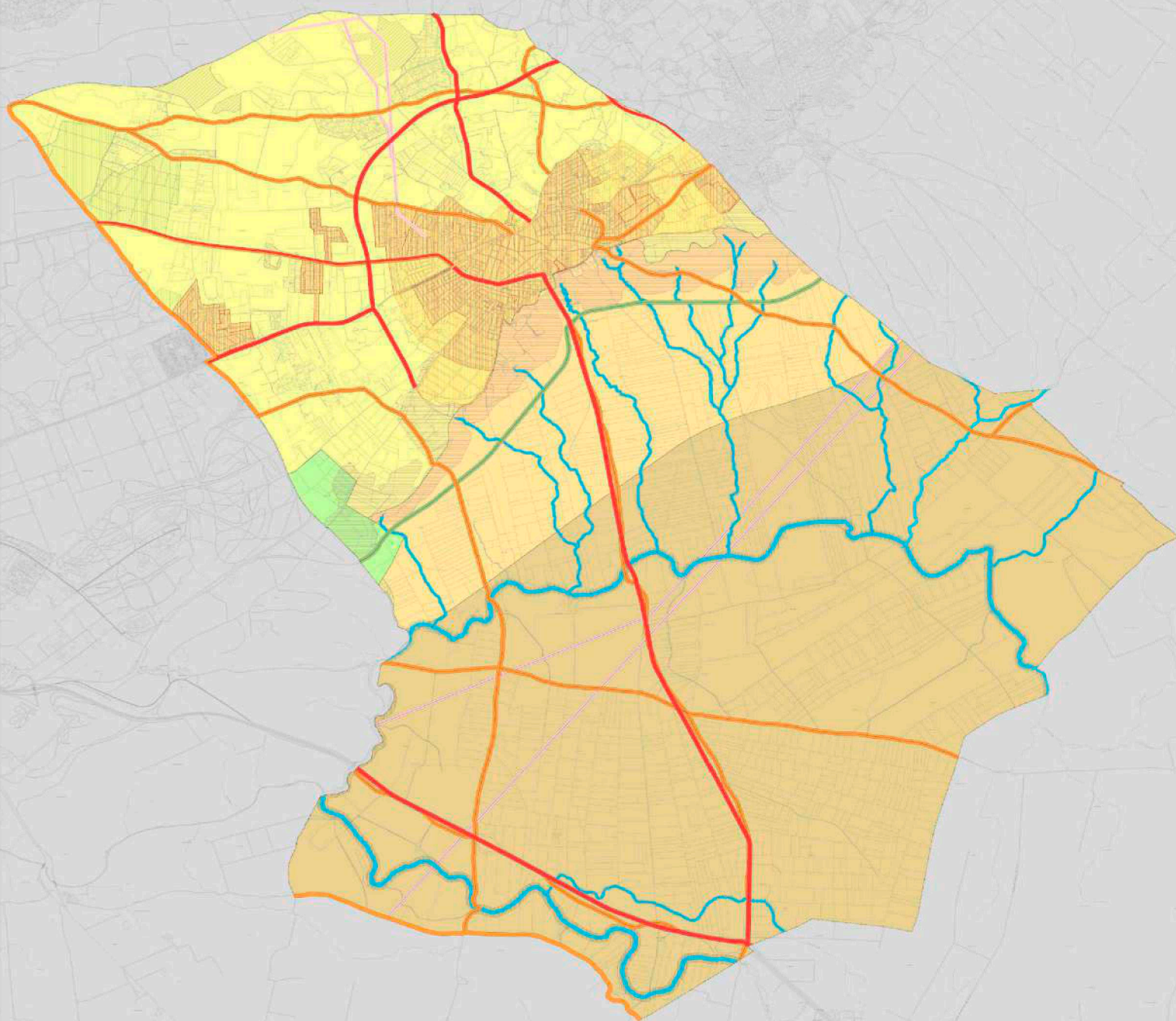

## ÍNDICE

**PLAN GENERAL DE ORDENACIÓN URBANÍSTICA**  
**Adaptación a la L.O.U.A. de las NN.SS.**  
**DOCUMENTACIÓN COMPLEMENTARIA**



**PLAN GENERAL DE ORDENACIÓN URBANÍSTICA DE  
MAIRENA DEL ALCOR**

**Adaptación parcial a la LOUA de las NN.SS.**

**- DOCUMENTACIÓN COMPLEMENTARIA -**

**ÍNDICE**

**1. Resolución de deslinde del dominio público hidráulico del Arroyo de los Molinos en el tramo que transcurre a lo largo de 3 km. localizado en el término municipal de Mairena del Alcor.** Confederación Hidrográfica del Guadalquivir, Comisaría de Aguas, 2008.

**2. Resolución de desafectación parcial de la vía pecuaria denominada Colada de Ronquera.** Secretaría General Técnica de la Consejería de Medio Ambiente, 2000.

**3. Resolución de deslinde de la vía pecuaria denominada Cañada de Morón, en todo su recorrido en el término municipal de Mairena del Alcor.** Dirección General de Espacios Naturales y Participación Ciudadana de la Consejería de Medio Ambiente, 2012.

**4. Inventario de yacimientos arqueológicos del término municipal de Mairena del Alcor (Sevilla).** Delegación Provincial de la Consejería de Cultura de la Junta de Andalucía, 2006.

**5. Informe completo de patrimonio inmueble.** Consejería de Cultura de la Junta de Andalucía, 2005.

**6. Informe técnico previo sobre la modificación de las Normas Subsidiarias de Planeamiento Urbanístico MP-16, sobre la ampliación de suelo urbanizable de uso**

**industrial y el trazado de la variante de acceso.** Delegación Provincial de Sevilla de la Consejería de Cultura de la Junta de Andalucía, 2004.

**7. Entorno del Castillo de Mairena, Bien de Interés Cultural.** Disposición adicional cuarta de la ley 14/2007, de 26 de noviembre, de Patrimonio Histórico de Andalucía, 2007.

**8. Áreas de oportunidad metropolitanas.** Anexo del Plan de Ordenación del Territorio de la Aglomeración Urbana de Sevilla (POTAUS), Consejería de Vivienda y Ordenación del Territorio de la Junta de Andalucía, 2009.

**9. Ordenación de usos y sistemas de transportes.** Plano nº 1 del Plan de Ordenación del Territorio de la Aglomeración Urbana de Sevilla (POTAUS), Consejería de Vivienda y Ordenación del Territorio de la Junta de Andalucía, 2009.

**10. Sistema de protección.** Plano nº 2 del Plan de Ordenación del Territorio de la Aglomeración Urbana de Sevilla (POTAUS), Consejería de Vivienda y Ordenación del Territorio de la Junta de Andalucía, 2009.

**11. Red de espacios libres.** Plano nº 3 del Plan de Ordenación del Territorio de la Aglomeración Urbana de Sevilla (POTAUS), Consejería de Vivienda y Ordenación del Territorio de la Junta de Andalucía, 2009.

**12. Infraestructuras básicas. Energía, telecomunicaciones, agua y residuos.** Plano nº 4 del Plan de Ordenación del Territorio de la Aglomeración Urbana de Sevilla (POTAUS), Consejería de Vivienda y Ordenación del Territorio de la Junta de Andalucía, 2009.

**13. Protección del Patrimonio Histórico. Término-Núcleo.** Plano 5-6 de las Normas Subsidiarias de Planeamiento Urbanístico de Mairena del Alcor, 1994.